

ПОДАННЯ ФОРМИ 85-К. ІНСТРУКЦІЯ ДЛЯ ЗАКЛАДІВ ДОШКІЛЬНОЇ ОСВІТИ.

1. Для початку роботи і передачі звіту завантажте останню версію спеціалізованого програмного забезпечення.
2. Запустіть програмне забезпечення. При першому запуску відобразиться вікно реєстрації. Отримайте ліцензійний ключ за інструкцією, наведеній в нижній частині цього вікна і активуйте програму.
3. Заповніть вікно швидкого старту реквізитами закладу. Зверніть увагу, що кольором виділені обов'язкові для заповнення поля.

Повна і коротка назва закладу

Код ЄДРПОУ: 00000000

Коротка: КЗДО

Повна: Кленовецький ЗДО Мукачевської РДА

Адреса

Індекс: 0000000000 Нестандартний КОАТУУ:

Адреса: Закарпатська область, Мукачівський район, с. Кленовець

вулиця: Центральна Буд.: 1 Кв:

Форма власності: Комунальна

Площа закладу: Власна

Тип закладу: Ясла

Заклад є:

- Нічим з цього списку
- Центр розвитку дитини
- Будинок дитини
- Дитячий будинок (інтернат)

Вид закладу: Загального розвитку

Нормативна наповнюваність: 50

Робочі дні:

- Субота
- Неділя

4. Увійдіть у систему за стандартним логіном і паролем 1111.

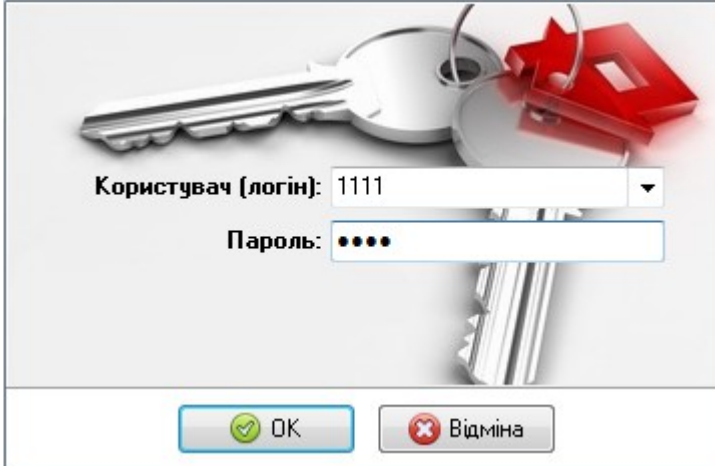

Користувач (логін): 1111

Пароль: ●●●●

OK Відміна

5. Оберіть пункт «Форма 85-к».

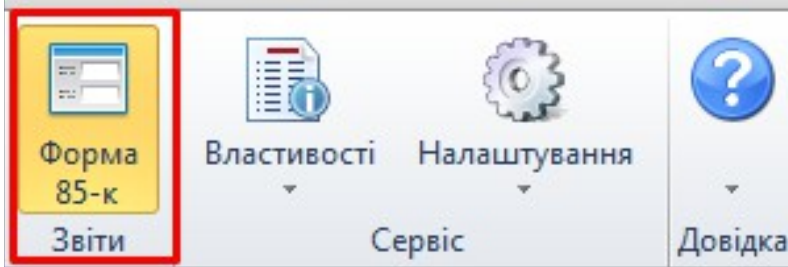

Форма 85-к
Звіти

Властивості

Налаштування

Сервіс

Довідка

6. У розділі «Загальна інформація» перемикачами оберіть потрібні відомості про ЗДО.

A. Загальна інформація	I. Кількість дітей у закладі на кінець звітного року	II. Наявність дітей у групах і м
<p>Тип закладу</p> <p><input checked="" type="radio"/> Дитячий садок - 1</p> <p><input type="radio"/> Ясла-садок - 2</p> <p><input type="radio"/> Ясла - 3</p> <p><input type="radio"/> Інший - 4</p>	<p>Вид закладу</p> <p><input checked="" type="radio"/> Загального розвитку - 1</p> <p><input type="radio"/> Комбінований - 2</p> <p><input type="radio"/> Сімейний - 3</p> <p><input type="radio"/> Санаторний - 4</p> <p><input type="radio"/> Спеціальний - 5</p>	
<p>Заклад на кінець звітного року</p> <p><input checked="" type="radio"/> Працює - 0</p> <p>Не працює з причин:</p> <p><input type="radio"/> Капітального ремонту - 1</p> <p><input type="radio"/> Непридатності для цільового використання - 2</p> <p><input type="radio"/> З інших причин - 3</p>	<p>Заклад засновано на власності</p> <p><input checked="" type="radio"/> Державній - 1</p> <p><input type="radio"/> Комунальній - 2</p> <p><input type="radio"/> Приватній - 3</p> <p><input type="radio"/> Корпоративній - 4</p>	

7. У всіх інших розділах обирайте поля мишею і вносьте в них відповідні значення.

A. Загальна інформація		I. Кількість дітей у закладі на кінець звітного року		II. Наявність дітей у групах і місць на кі
Код рядка	Кількість дітей у закладі	Кількість дітей у закладі		Крім того, кількість дітей, охоплених соціально-педагогічним патронатом
		усього	з них дівчатка	
A	Б	1	2	3
Усього	1000	7		
у тому числі у віці до 1 року	1100	3		
від 1 року до 2 років	1200	4		

I. Кількість дітей у закладі на кінець звітного року		II. Наявність дітей у групах і місць на кінець звітного року			
Код рядка	Кількість дітей, осіб	Кількість дітей, осіб		Кількість груп, од	
		усього	з них у віці 3 роки і старше	усього	з них для дітей у віці 3 роки і старше
A	Б	1	2	3	4
Усі види груп	2000			3	
у тому числі санаторні групи	2100				

8. Після заповнення звіту натисніть на кнопку «Відправити звіт». Програма розпочне передачу на сервер.

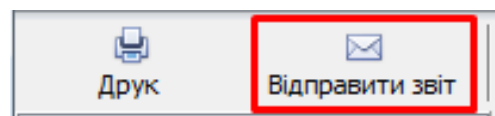

9. Після успішної передачі звіту Ви побачите повідомлення «Виконано».

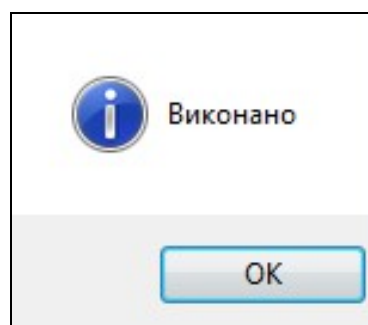

10. Орган управління освіти може перевірити наявність звіту в системі.